

Klantverantw.:
Opdrachtn.:
Klantnr. : 135018
Cont.pers.:
Tel.: -
Fax: -
GSM: 0468/15 55 95
e-mail: info@elektim.be



Onafhankelijk Controle Bureel v.z.w.

ProKo.: LS01
Verslagnr.: 5405414
Voorl. verslagnr.:
Datum: 15/06/2020

Klant / Opdrachtgever:
ELEK. TIM COMMV
EIKVARENLAAN 66
2950 KAPELLEN (ANTW.)

Afdeling: ELE

VERSLAG VAN CONTROLE VAN EEN ELEKTRISCHE INSTALLATIE OP LS OF ZLS
(Boek 1 van KB 08/09/2019) - Algemene Directie Energie
(uitgevoerd onder BELAC accreditatie volgens interne procedure QPRO/ELE/001, §7.3)

IDENTIFICATIE

Erkend organisme: OCB vzw, Kon. Astridlaan 60, Kontich 2550, BE0404.312.034 **Agent-bezoeker:** 530 CUYPERS VINCENT
Eigenaar/beheerder/uitbater: Naam: **Adres:**
Installateur/verantw. werk: Naam: ELEK. TIM COMMV **Adres:** EIKVARENLAAN 66
2950 KAPELLEN (ANTW.) **B.T.W.:**
Adres installatie: OLMENLAAN 39 HOEVENEN 2940 **Private HS-cabine:** NEE
Type installatie: wooneenheid **Toestel/Install. ID:**
EAN nr.: **Leverancier:** **Teller nr.:** **Nachtteller nr.:**

CONTROLE

Basis: KB van 8/09/2019 tot vaststelling van Boek 1 betreffende de elektrische installaties op laagspanning en op zeer lage spanning.
Type: gelijkvormigheidscontrole ná ingebruikname belangrijke wijziging/uitbreiding (hfst.6.4) **Afwijking deel 8 Boek 1:** toegepast *
(* Bij controle hfst.6.4, referentie van document "aanvang installatie vóór 01/06/2020":
Datum: 15/06/2020 **Volgende controle binnen 300 maand of uiterlijk vóór 30/06/2045** **Installatiedatum:** tussen 01/10/1981 en 01/06/2020
Inhoud: Tenzij anders vermeld, maken de toestellen en apparaten aangesloten op de vaste installatie geen deel uit van de controle. Het onderzoek beperkt zich tot de gemakkelijk toegankelijke, bereikbare en zichtbare delen van de installatie en sluit verborgen delen, zoals achter nissen, valse plafonds, e.d. uit.

INSTALLATIE

Spanning: aanwezig **Aansluiting:** ondergronds **Wachtbuis:** geplaatst **Isolatieplaat:** nvt
Nom. spanning: 1 x 230V **Max. beveiliging:** 40A **Hoofdbeveiliging:** aut. 2p 40A **Alg. scheidingschak.:** alg.diff.schakelaar
Meter-bordverbinding: kabeltype: VOB **aantal geleiders:** 2 **doorsnede:** 10 mm²
Voedingsbekabeling: kabeltype: EXVB **aantal geleiders:** 4 **doorsnede:** 10 mm²
Aardelektrode: type: pen **sectie:** 16 mm²
Diff. schakelaar: algemene: 2p 40A/300mA **bijkomende:** 2p 40A/300mA
Eéndraadschema en situatieplan: zie bijlage referentie:
Installatie uitgevoerd overeenkomstig schema en plan: in orde **Staat vast of - opgesteld materieel:** in orde
Nog niet geplaatst: keuken badkamer C.V. verlichting -
 gasmeter watermeter hoofd - bijkomende - equipotentiaal verbinding
Aantal borden: 1 **Aantal eindstroombanen, incl reserve:** 13

RESULTATEN

Algemene isolatieweerstand: 0,685 MOhm **Spreidingsweerstand:** 26,2 Ohm
Testknop diff.schak.: in orde **Controle foutlus:** in orde **Continuïteit PE- en equipotentiaal verbinding:** in orde
Bescherming tegen elektrische schokken: rechtstreekse aanraking: in orde **onrechtstreekse aanraking:** in orde
Bescherming tegen overstroom: in orde **Bescherming vast of - opgesteld materieel klasse I:** in orde

1/2

VASTSTELLINGEN - Nota (N) - Opmerking (O) - Inbreuk (I) - de nummers verwijzen naar de standaard inbreuken

N	1. Tenzij anders vermeld, maken de toestellen en apparaten aangesloten op de vaste installatie geen deel uit van de controle. 2. Het onderzoek beperkt zich tot de gemakkelijk toegankelijke, bereikbare en zichtbare delen van de installatie en sluit verborgen delen, zoals achter nissen, valse plafonds, e.d. uit. 3. Tenzij anders vermeld, betreft het onderzoek de goede staat en/of werking van de installatie, de opvatting is niet van toepassing.
I	geen

BESLUIT

De elektrische installatie **voldoet** aan de voorschriften van Boek 1 van het koninklijk besluit van 8 september 2019.

De volgende controle moet worden uitgevoerd **uiterlijk op hoger vermelde datum volgende controle**.

De ééndraadsschema's en situatieplannen van de installatie werden gedateerd en ondertekend. De ingangsklemmen van de differentieelstroominrichting(en) geplaatst aan het begin van de installatie zijn verzegeld.

Voor de Technisch Directeur,

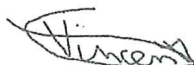

Ir. G. Croes

RAADGEVINGEN / REGLEMENTAIRE VOORSCHRIFTEN

Lees de reglementaire voorschriften via deze link: https://www.ocb.be/documenten/2020/Informatienota_reglementaire_voorschriften.pdf

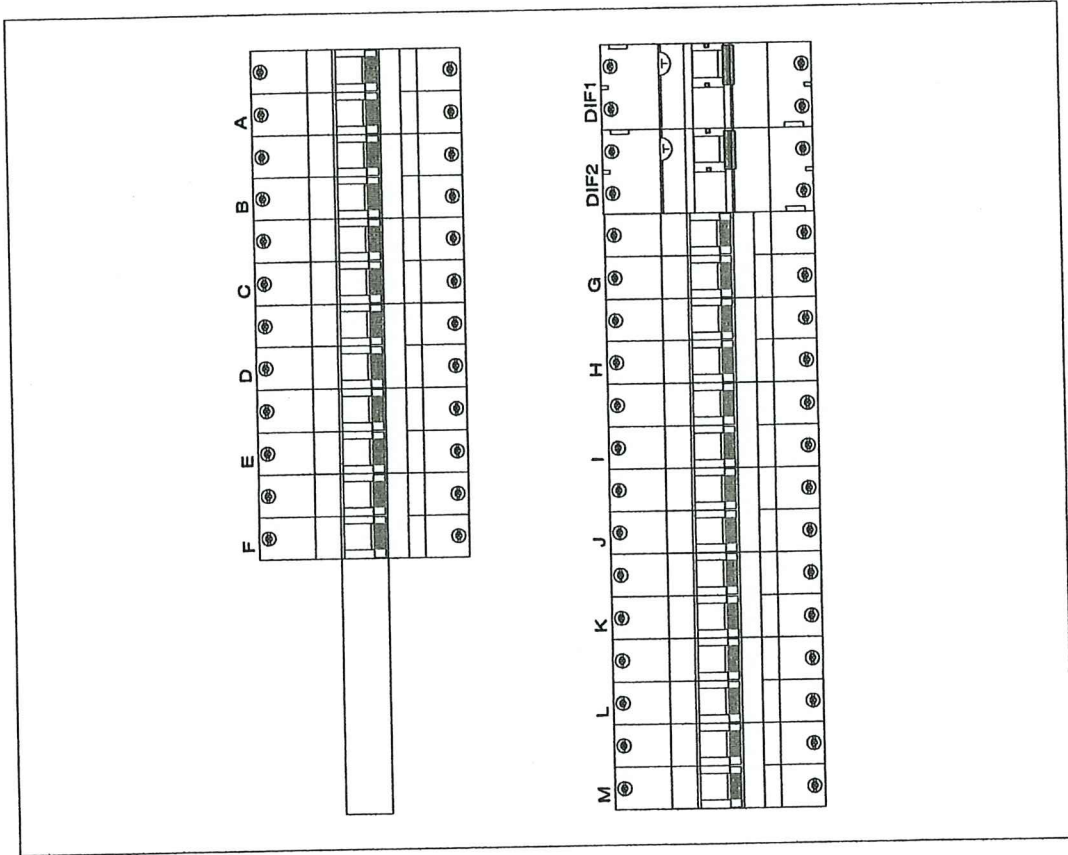

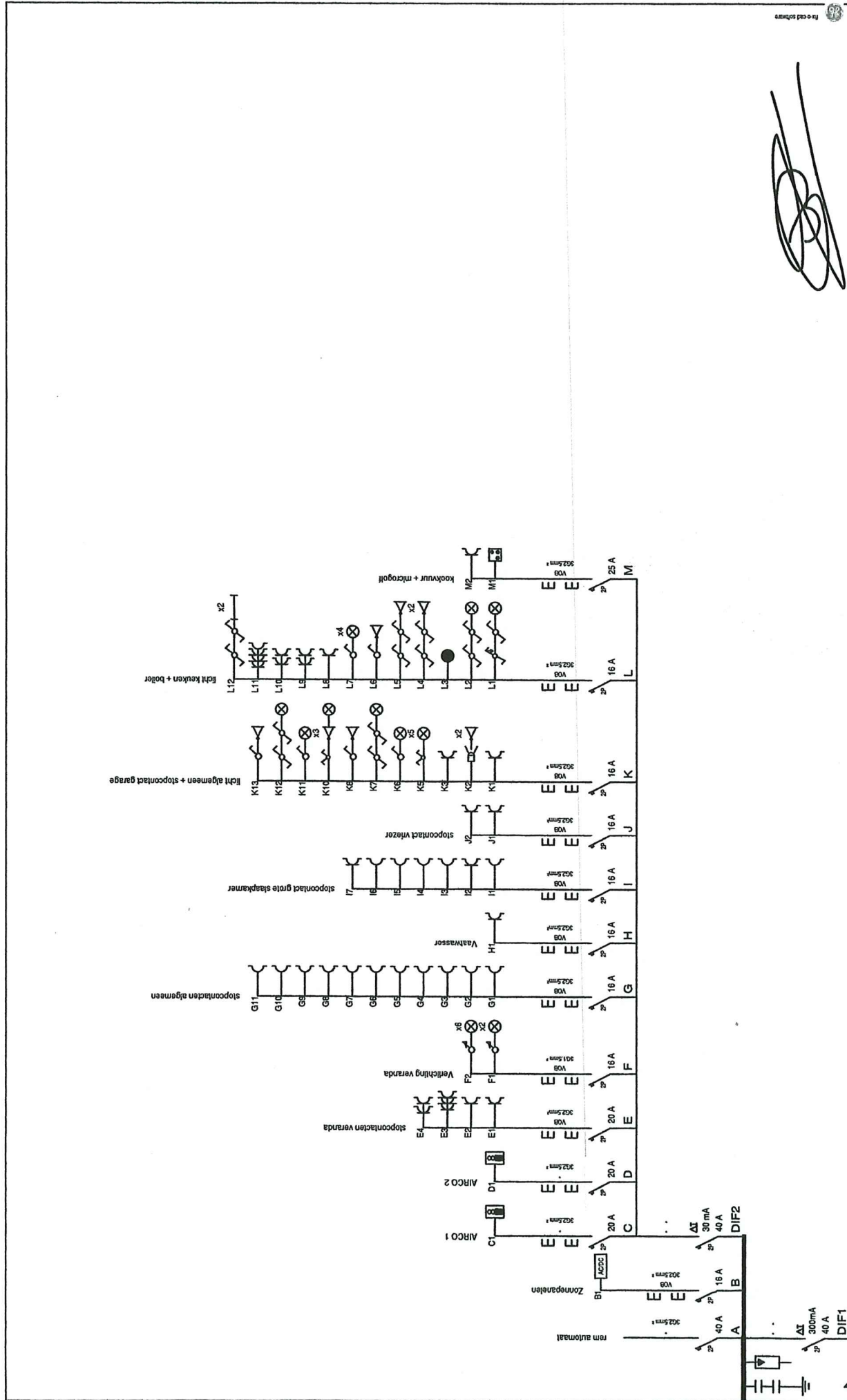

[Handwritten signature]

INSTALLATEUR		KEURING		WERF		230V~	
Naam	Elek Tim GCV	ORGANIS.	OCB	Naam	Olinnlaan	Naam	Olinnlaan
BTW	BE073686547	Naam	.	Straat	Olinnlaan	Gemeon	Hoeveno
Datum	11/06/2020	Datum	.	Handlek	Handlek	Handlek	39
Handlek	Tim	Handlek	OCB				

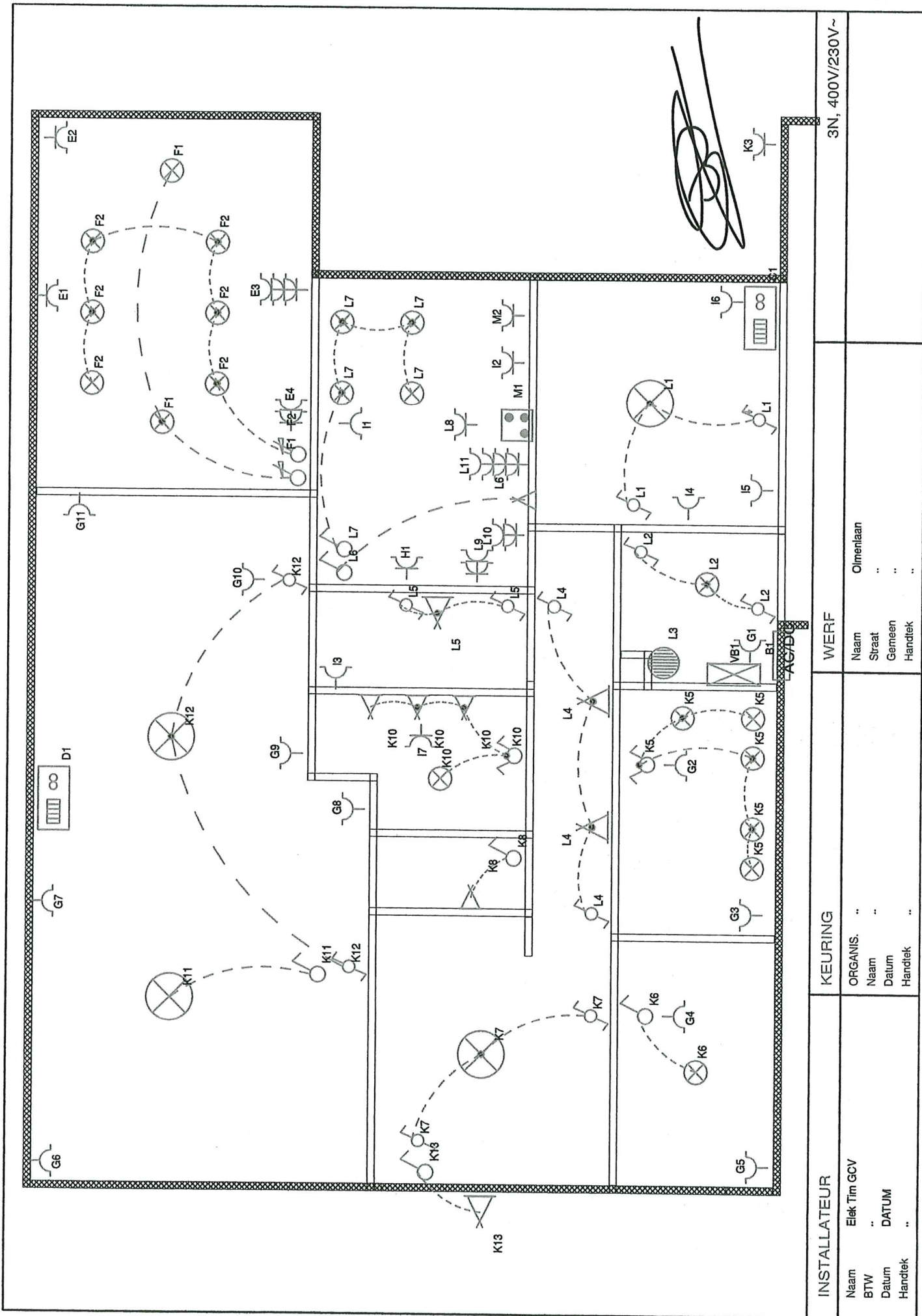

INSTALLATEUR Naam .. Elek Tim GCV BTW .. Datum .. DATUM Handtek ..		KEURING ORGANIS. .. Naam .. Datum .. Handtek ..		WERF Naam .. Olmenlaan Straat .. Gemeen .. Handtek ..		3N, 400V/230V~
---	--	--	--	--	--	----------------

